ZARD研究所BBS

promised you をこよなく愛する ZARD FREAK 憩いの場 ♪with you ♡♥

FC2
「なみろむ」のような作
(1)
B社が何をすべきか考える委員会

この検証は間違いです　×MOD　○ St.Bardman

Sg「不思議ね…」ジャケ写は MOD STUDIO

8914　選択　stray　2011-10-12 22:36:04　返信　報告

皆さんこんばんは。

泉水さんが愛した MOD STUDIO については[1174]で検証したとおりですが、
「終われま１０」第２位に堂々ランクインしている（笑）
Sg「不思議ね…」ジャケ写も MOD STUDIO で撮影されたものと判明しました。

[1174]で取り上げた画像のほか、MOD STUDIO では実に多くのアー写が撮られていますが、
それは後ほどゆっくりアップするとして、今回の検証は三段論法を用います（笑）。

①：20th写真集「負けないで」：ガンマ補正をかけてあります
②：20th写真集「揺れる想い」
③：20th写真集「揺れる想い」

スピーカー（赤矢印）と、スピーカー下の棚に貼られたバー（青矢印）が
３枚とも同じです。

Re:Sg「不思議ね…」ジャケ写は MOD STUDIO

#8915 ☐選択 stray 2011-10-12 22:45:39 返信 報告

MOD STUDIO の特徴は、モスグリーンの壁板と、白い目地です。
スピーカーがまったく同じなので、①はMOD STUDIO。

ということは、③もMOD STUDIOになります。

Re:Sg「不思議ね…」ジャケ写は MOD STUDIO

#8917 ☐選択 stray 2011-10-12 22:51:45 返信 報告

Sg「不思議ね…」のジャケ写は、色補正がかかっていますが
ヘアバンド、シャツ、ジーンズとも③と同じです。

よって、Sg「不思議ね…」のジャケ写も MOD STUDIO で撮られたもの。

以上！（笑）

Re:Sg「不思議ね…」ジャケ写は MOD STUDIO

#8918 ☐選択 stray 2011-10-12 22:58:48 返信 報告

これも MOD STUDIO です。

Re:Sg「不思議ね...」ジャケ写は MOD STUDIO

8919 選択 stray 2011-10-12 23:03:06 返信 報告

これも。

Re:Sg「不思議ね...」ジャケ写は MOD STUDIO

8920 選択 stray 2011-10-12 23:05:00 返信 報告

これも。

Re:Sg「不思議ね...」ジャケ写は MOD STUDIO

8925 選択 MOR 2011-10-13 06:51:39 返信 報告

おはようございます。

[8915]の
>スピーカーがまったく同じなので
とは、「YAMAHA NS-10M STUDIO」の事を指しているのでしょうか。？

だとしたら、当時はどこのスタジオにも転がっていた程の製品ですよ。

もし違っていたら、ごめんなさい。
気になったので勝手に書き込み、こまのの寝ます。（笑）

Re:Sg「不思議ね...」ジャケ写は MOD STUDIO

#8928 ☐選択 stray 2011-10-13 12:32:55 返信 報告

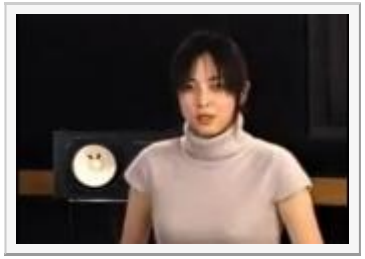

MORさん、こんにちは。

YAMAHA NS-10M STUDIO は音楽スタジオならどこにでも転がっている代物のようですね（笑）。
こんな映像にも（上下逆さまですが）写ってます（笑）。

スピーカーはおまけで、部屋の作りは間違いなく MOD です。
”スピーカー「も」”と書きべきでしたね。

Re:Sg「不思議ね...」ジャケ写は MOD STUDIO

#8933 ☐選択 stray 2011-10-13 21:40:26 返信 報告

これも MOD です。

FRIDAY 2007年6/22号

Re:Sg「不思議ね...」ジャケ写は MOD STUDIO

#8934 ☐選択 stray 2011-10-13 21:41:36 返信 報告

> FRIDAY 2007年6/22号

パスワード：

編集 削除

Powered by bbsee.info. Copyright © 2005-2022
HTML generated at 2022-09-23 10:48:39 (0.024 sec).